Hi!A
Festival für Kunst & Forschung in Bayern

BIOTOPIA
NATURKUNDEMUSEUM BAYERN

PRESSEMOTIVE

BIOTOPIA ist Mitinitiator des neuen Hi!A Festivals für Kunst & Forschung in Bayern

Weitere Pressefotos von BIOTOPIA und BIOTOPIA Lab stehen auf www.biotopia.net/presse zum Download bereit.

1| BIOTOPIA Lab: Wer sich fühlen will, wie ein Vogel, fliegt mit dem VR-Flugsimulator über Bayern.
© BIOTOPIA / Andreas Heddergott; Architektur und Ausstellungsdesign: Konstantin Landuris Studio

2| BIOTOPIA-Gründungsdirektor Prof. Dr. Michael John Gorman mit Staatsminister Bernd Sibler im BIOTOPIA Lab.
© BIOTOPIA / Andreas Heddergott

3| Staatsminister Bernd Sibler mit BIOTOPIA-Gründungsdirektor Prof. Dr. Michael John Gorman und Kindern im BIOTOPIA Lab. © BIOTOPIA / Andreas Heddergott

4/5| Ausstellung FUNGI FOR FUTURE: Detailaufnahme eines Hockers, der mit lebendem Myzel (Zellfäden von Pilzen) im 3D-Druck hergestellt wurde. *Veiled Lady III*, Innenansicht BIOTOPIA Lab
© BIOTOPIA / Andreas Heddergott

6| Ausstellung FUNGI FOR FUTURE im BIOTOPIA Lab.
© BIOTOPIA / Andreas Heddergott

7| Dauerausstellung im BIOTOPIA Lab mit echten Seidenraupen.
© BIOTOPIA / Andreas Heddergott

Fortsetzung PRESSEMOTIVE

BIOTOPIA ist Mitinitiator des neuen Hi!A Festivals für Kunst & Forschung in Bayern

8| Event „Überhitzt - Die Folgen des Klimawandels für unsere Gesundheit“ - Panel/Vortrag mit Claudia Traidl-Hoffmann, Katja Trippel und Harald Lesch © Micha Pawlitzki (l/r), Martin Kraft (Mitte)

9| Event „Überhitzt - Die Folgen des Klimawandels für unsere Gesundheit“ - Harald Lesch © ZDF – Johanna Brinckman

10| Event „Künstliche Intelligenz im Gesundheitswesen – Anwendungen, Herausforderungen, Zukunftspotenziale“ Matthias Tschöp © Matthias Tschöp

11| Event „Künstliche Intelligenz im Gesundheitswesen – Anwendungen, Herausforderungen, Zukunftspotenziale“ – Julia A. Schnabel © Julia A. Schnabel

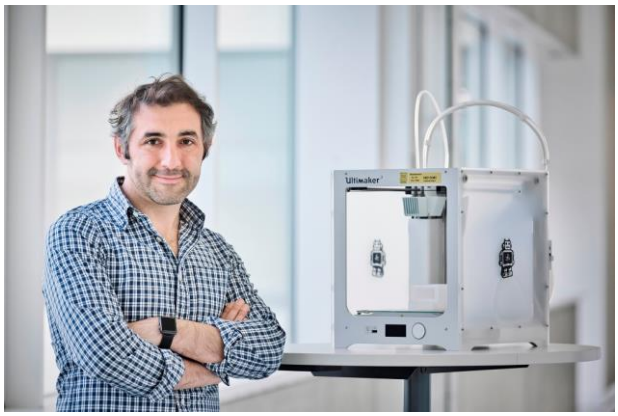

12| Event „Künstliche Intelligenz im Gesundheitswesen – Anwendungen, Herausforderungen, Zukunftspotenziale“ – Ali Ertürk © Ali Ertürk

13| Event „Künstliche Intelligenz im Gesundheitswesen – Anwendungen, Herausforderungen, Zukunftspotenziale“ – Eleftheria Zeggini © Eleftheria Zeggini

Fortsetzung PRESSEMOTIVE

BIOTOPIA ist Mitinitiator des neuen Hi!A Festivals für Kunst & Forschung in Bayern

14| Event „Künstliche Intelligenz im Gesundheitswesen – Anwendungen, Herausforderungen, Zukunftspotenziale“ – Fabian Theis © Fabian Theis

15| BIOTOPIA-Gründungsdirektor Prof. Dr. Michael John Gorman © BIOTOPIA / Andreas Heddergott

16| Ausstellung FUNGI FOR FUTURE: Schimmelpilzkulturen in Petrischalen: Pilze können schädlich und nützlich sein, zum Beispiel für Anwendungen in der Industrie.
© BIOTOPIA / Kathrin Glaw

17| Ausstellung FUNGI FOR FUTURE: Fungi-Sneaker des Münchner Unternehmens nat-2, hergestellt mit Zunderschwamm-Leder. © BIOTOPIA / Kathrin Glaw

18| Ausstellung FUNGI FOR FUTURE: Erforschung der Anwendung von Pilzmyzel in der Textil-veredelung. Myzel könnte als wasserabweisende Beschichtung auf Textilen eingesetzt werden, Carole Collet: *Mycelium Textiles*, 2019
©IMMATTERS

19| Workshop-Programm BIOTOPIA Lab: Flaschengarten © BIOTOPIA/ Kathrin Glaw

20| Detailaufnahme einer Seidenraupe, der man im BIOTOPIA Lab beim Fressen zuhören und -sehen kann. © BIOTOPIA / Andreas Heddergott

21|

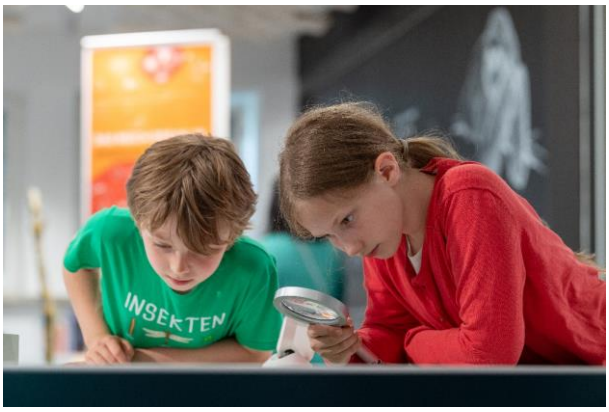

22|

23|

24|

Beim offenen Besucherprogramm im BIOTOPIA Lab können Neugierige und Familien selbst mikroskopieren, kultivieren und fabrizieren.
22 & 23 © BIOTOPIA / Andreas Heddergott 21 & 24 BIOTOPIA / Kathrin Glaw

Nutzungsbedingungen der Pressemotive

Die zur Verfügung gestellten Bilddaten sind nur im Zusammenhang mit einer aktuellen Berichterstattung über BIOTOPIA - Naturkundemuseum Bayern und das Hi!A Festival für Kunst & Forschung in Bayern zu verwenden und kostenfrei. Die Pressemotive dürfen nicht für andere Zwecke verwendet werden.

Die Bilddaten dürfen graphisch nicht verändert werden, insbesondere sind das Beschneiden sowie eine Verwendung von Bildmaterial in Ausschnitten nicht gestattet.

Bitte versehen Sie das abgedruckte/veröffentlichte Bildmaterial neben einem Hinweis auf die Veranstaltung mit dem angegebenen jeweiligen Bildnachweis/Credit.

Wir bitten um Zusendung eines digitalen oder gedruckten Belegexemplars bei Erscheinen Ihrer Publikation. Vielen Dank!

Download Presse-Bildmaterial: www.biotopia.net/presse

Hi!A Festival für Kunst & Forschung in Bayern: www.hi-a.bayern

Social Media	Hashtags:	#HiA / #HiAFestival / #Kunst / #Musik/ #Theater / #Forschung / #Wissenschaft / #HighTech / #KI / #LifeScience / #Zukunftstechnologie / #Digitalisierung / #Quantenwissenschaft / #Wissenschaftskommunikation
	Facebook	@hiafestival
	Instagram	@hia_festival
	Youtube	@Hi!A Festival

Weitere Informationen: www.biotopia.net/**presse**

Social Media: #BIOTOPIA #BIOTOPIALab

Facebook	@BiotopiaMuseum | @BiotopiaLab
Instagram	@biotopiamuseum
Twitter	@BiotopiaMuseum

PRESSEKONTAKT

BIOTOPIA – Naturkundemuseum Bayern
Dr. Ulrike Rehwagen
Leitung Kommunikation und Marketing
Phone: +49 (0)89 **178 61-421**
Mobile: +49 (0)174-164 8558
E-Mail: press@biotopia.net
www.biotopia.net